תרשים סביבה (ללא קנ"מ)

מקרא מערכות קיימות

- קו מים
- קו ניקוז לביטול
- קו ניקוז קיים
- קו ניקוז קיים (מיקום משוער)
- קו חשמל מ.ג. (עילי)
- קו ביוב
- קו תקשורת

מקרא:

- זכות הדרך
- קו תכולה
- תת"ל 72\ב
- גבול מוניציפאלי
- גבול שצ"פ
- קו חלקה
- קו גוש
- ציר מסילה עתידית
- רצועת רכבת
- מיסעה אספלטית מתוכננת (מבנה מלא)
- שיקום עמוק אספלט קיים
- קירצוף וריבוד אספלט קיים לעומק 5 ס"מ
- שביל אופניים מתוכנן
- מסלול (BRT)
- גינון מתוכנן
- מדרכה\מפרדה מרוצפת מתוכננת
- אבן עליה לרכב
- אבן שפה שקועה
- מעקה בטיחות להולכי רגל
- קיר דיפון כלונסאות (KHE2-RW01)
- קיר גדר (נופי) (KHE3-LW009R)
- קו ניקוז מתוכנן (I.L.=~68.50)
- עצים לשימור (921)

מערכת מתוכננת:

- קו מים ראשי קיים
- קו מים ראשי קיים להעתקה\לביטול
- קו מים מתוכנן לידו קו הארקה
- שרוול מגן למים מתוכנן
- תא מים מתוכנן כולל מגוף
- ברז כיבוי אש מתוכנן "3
- קו ביוב קיים כולל שוחות
- קו ביוב קיים להעתקה \ לביטול
- קו ביוב מתוכנן
- תא ביוב מתוכנן
- תא ביוב מתוכנן במקום תא קיים
- בניית תא מתוכנן על קו קיים
- חיבור קו מתוכנן לתא קיים

הערות:

מהדורה	תאריך	תאור עדכון / אסמכתא / יוזם העדכון	אישר
08	19.11.25	עדכון תכניות למכרז עבור מקטע 2.1 -לאחר קבלת עדכון תכנון נופי והוספת ברזיות לשתיה+תכנון משרד סירקין-19/11/25	
08	05.06.25	עדכון תכניות למכרז עבור מקטע 2.2 1.2 -לאחר קבלת עדכון תכניות ממתכנן המוביל מיום 13/01/25	

הערה:

1.לפני כל ראש מערכת השקייה, מתוכנן מגוף תת קרקעי בתוך תא אובלי.

תדם - הנדסה אזרחית בע"מ
רח' האתגר 2, טירת הכרמל,
בנין כרמל,פארק עסקים כרמל,3903213
טל. 04-8577566,פקס.04-8577567
E-mail:tedem@tedem.co.il

M. ROSENTHAL ENGINEERS Ltd.
Agricultural, Civil & Environmental Eng.
Haifa 14 Haim Laskov St. ISRAEL 34680
GILON m.p.o. misgav, ISRAEL 20103
Tel:(972)-4988-0821
Fax:(972)-4988-0225
e-mail: meir@rme.co.il

מ. רוזנטל
מהנדסים בע"מ
הנדסה חקלאית אזרחית וסביבתית
חיפה, חיים לסקוב 14 34680
גילון ד.נ. משגב 30102
טל: 04-9880821
פקס: 04-9880225
meir@rme.co.il

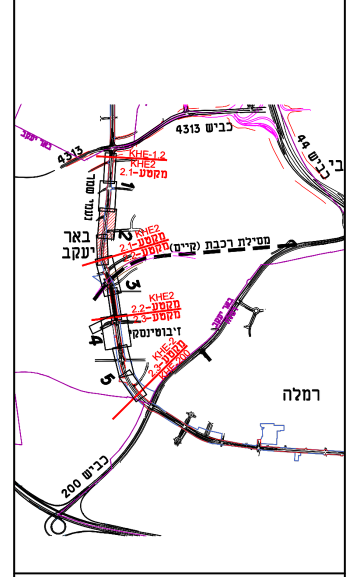

מפתח גיליונות

פרוייקט: **קו החום - מקטע מזרחי**
KHE-2 מבונה - מקטע 2.1
(107+5.00–149+5.00)

שם התכנית:
תוכנית תנוחה-תכנון מערכת מים וביוב
תנוחה מס' 2

שלב תכנון	ראשוני (SD) ○	מוקדם (PD) ○	מפורט (DD) ●
מטרה	לעיון (FI) ○	לאישור (FA) ○	למכרז (FT) ○ / לביצוע (FC) ●

מהדורה	תאריך	תכנן	שרטט	אישר
08	19/11/25	ש.י.מודר	ג.סמאח	מ.רוזנטל
08	05/06/25	ש.י.מודר	ג.סמאח	מ.רוזנטל

מס' פרוייקט מתכנן: 53919 | קנ"מ: 1 : 250

רמות פרוייקט | מס' פרוייקט | סוג פרוייקט | מס' כביש
PR-006114-00

SHEET FILE NAME: RME-WS-KHE2-53919-DD-20XX-08.DWG :שם קובץ הגיליונות
PLOT FILE NAME: RME-WS-KHE2-53919-DD-2002-08.PDF :שם קובץ הדפסה

מהדורה | גיליון | שלב פרוייקט | אלמנט/שם המאפיין | מקום | תחום | ספק
RME-WS-KHE2-53919-DD-2002-08
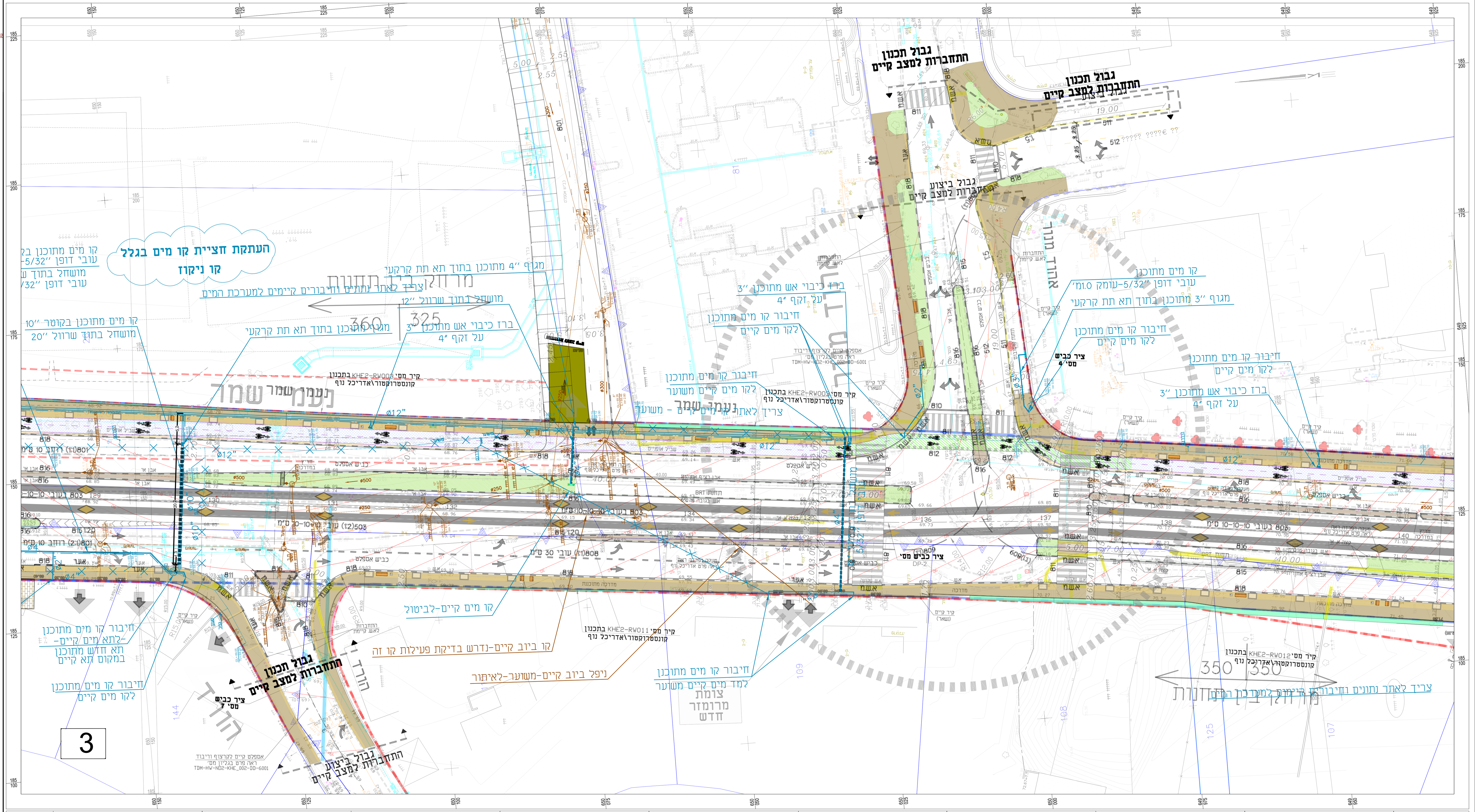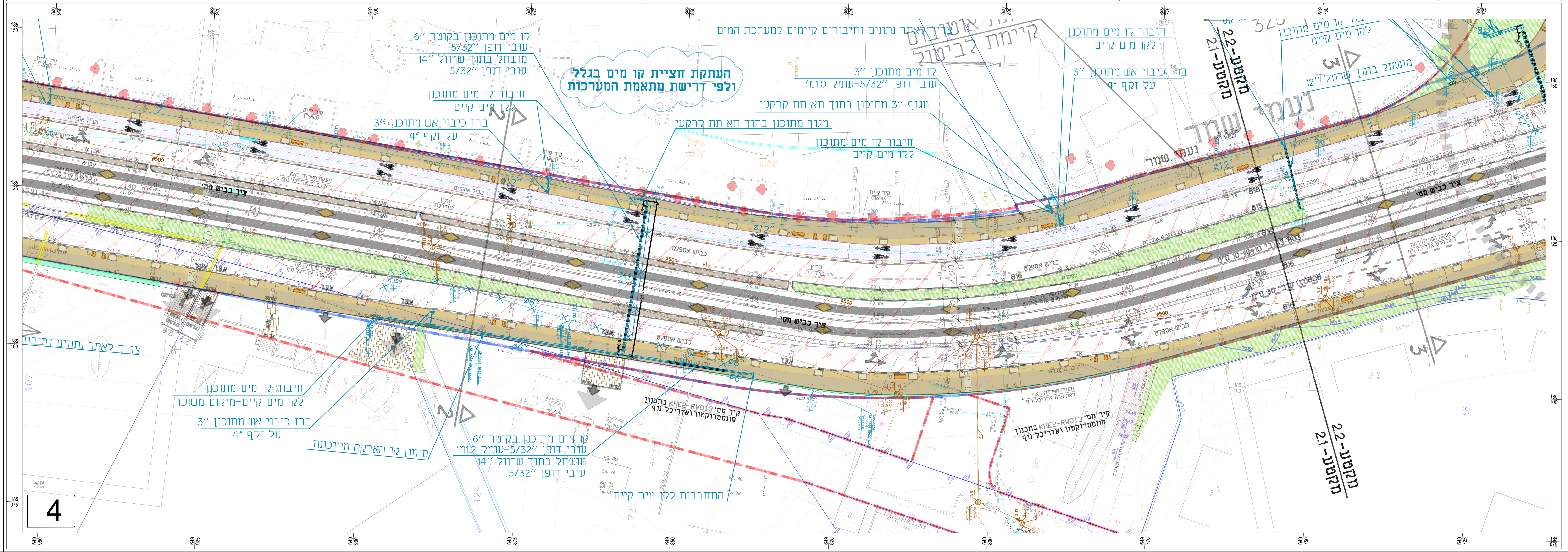
Print date & time: 11/19/2025 1:13 PM
R:\2019\53919\RME\KHE2\RME-WS-KHE2-53919-DD-20XX-08.DWG